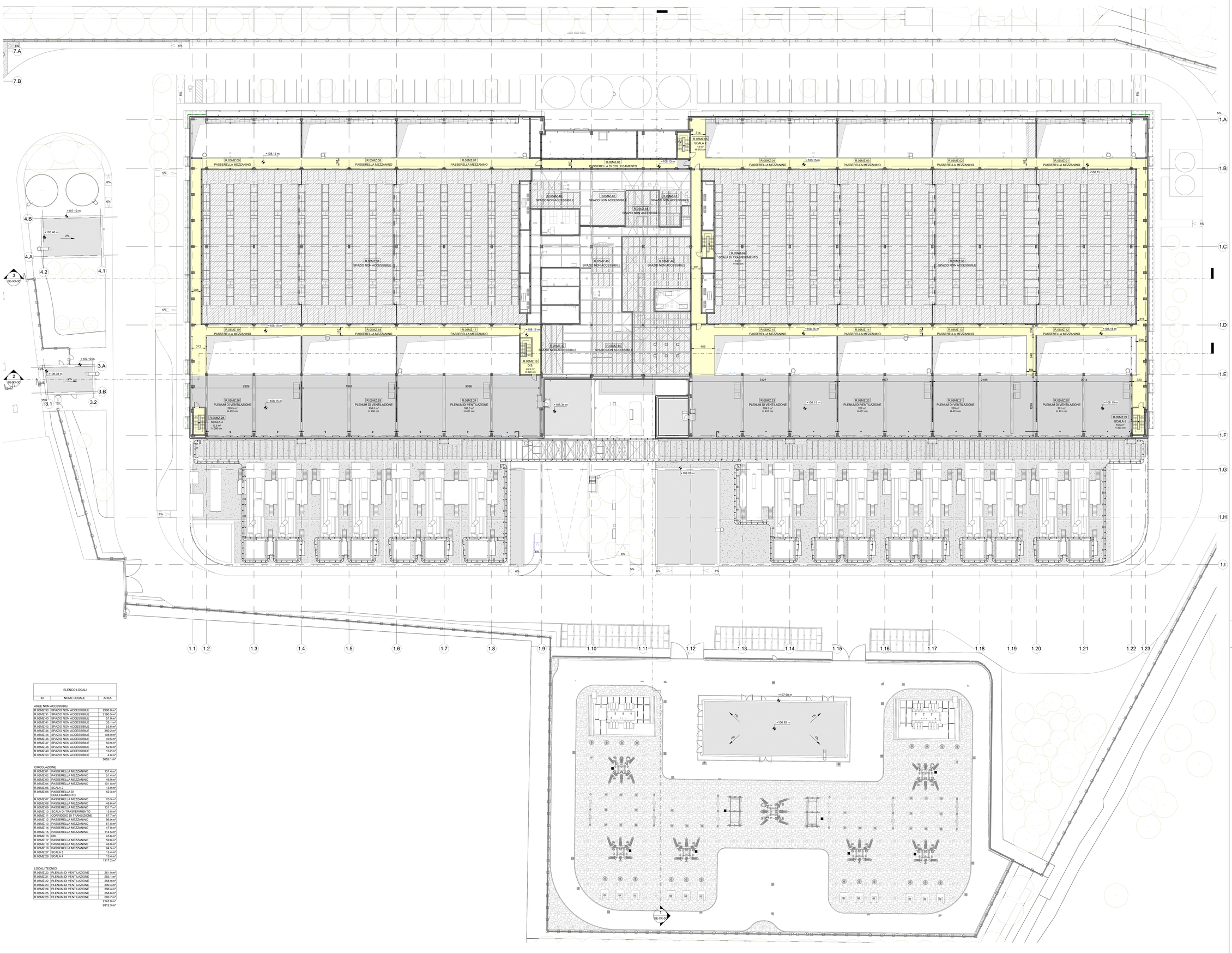

ELENCO LOCALI		
ID	NOME LOCALE	AREA
AREE NON ACCESSIBILI		
R.09MZ.30	SPAZIO NON ACCESSIBILE	2900.0 m²
R.09MZ.31	SPAZIO NON ACCESSIBILE	2190.5 m²
R.09MZ.40	SPAZIO NON ACCESSIBILE	51.9 m²
R.09MZ.41	SPAZIO NON ACCESSIBILE	35.1 m²
R.09MZ.42	SPAZIO NON ACCESSIBILE	53.6 m²
R.09MZ.44	SPAZIO NON ACCESSIBILE	350.2 m²
R.09MZ.45	SPAZIO NON ACCESSIBILE	108.9 m²
R.09MZ.46	SPAZIO NON ACCESSIBILE	40.5 m²
R.09MZ.47	SPAZIO NON ACCESSIBILE	50.9 m²
R.09MZ.48	SPAZIO NON ACCESSIBILE	52.6 m²
R.09MZ.49	SPAZIO NON ACCESSIBILE	13.2 m²
R.09MZ.50	SPAZIO NON ACCESSIBILE	4.6 m²
		5852.1 m²
CIRCOLAZIONE		
R.09MZ.01	PASSERELLA MEZZANINO	131.4 m²
R.09MZ.02	PASSERELLA MEZZANINO	51.4 m²
R.09MZ.03	PASSERELLA MEZZANINO	46.9 m²
R.09MZ.04	PASSERELLA MEZZANINO	101.8 m²
R.09MZ.05	SCALA 2	13.9 m²
R.09MZ.06	PASSERELLA DI COLLEGAMENTO	52.3 m²
R.09MZ.07	PASSERELLA MEZZANINO	70.5 m²
R.09MZ.08	PASSERELLA MEZZANINO	46.6 m²
R.09MZ.09	PASSERELLA MEZZANINO	131.7 m²
R.09MZ.10	SCALA DI TRASFERIMENTO	13.8 m²
R.09MZ.11	CORRIDOIO DI TRANSIZIONE	67.7 m²
R.09MZ.12	PASSERELLA MEZZANINO	96.9 m²
R.09MZ.13	PASSERELLA MEZZANINO	67.8 m²
R.09MZ.14	PASSERELLA MEZZANINO	47.0 m²
R.09MZ.15	PASSERELLA MEZZANINO	114.5 m²
R.09MZ.16	DIS.	45.6 m²
R.09MZ.17	PASSERELLA MEZZANINO	59.8 m²
R.09MZ.18	PASSERELLA MEZZANINO	46.0 m²
R.09MZ.19	PASSERELLA MEZZANINO	94.5 m²
R.09MZ.27	SCALA 5	13.4 m²
R.09MZ.28	SCALA 4	13.4 m²
		1317.2 m²
LOCALI TECNICI		
R.09MZ.20	PLENUM DI VENTILAZIONE	261.0 m²
R.09MZ.21	PLENUM DI VENTILAZIONE	283.1 m²
R.09MZ.22	PLENUM DI VENTILAZIONE	258.9 m²
R.09MZ.23	PLENUM DI VENTILAZIONE	399.4 m²
R.09MZ.24	PLENUM DI VENTILAZIONE	398.4 m²
R.09MZ.25	PLENUM DI VENTILAZIONE	258.6 m²
R.09MZ.26	PLENUM DI VENTILAZIONE	283.7 m²
		2143.0 m²
		9312.3 m²

NOTE GENERALI

1. QUESTO ELABORATO E' STATO PRODOTTO AI SOLI FINI DELLA FASE PROGETTUALE A CUI SI RIFERISCE E NON PUO' ESSERE UTILIZZATO PER IL CANTIERE NE' PER NESSUNA ATTIVITA' RELATIVA ALLA COSTRUZIONE.
2. QUESTO ELABORATO DEVE ESSERE VISTO SOLAMENTE ALLA DISCIPLINA PROGETTUALE A CUI SI RIFERISCE E DEVE ESSERE LETTO CONGIUNTAMENTE AGLI ELABORATI DELLE ALTRE DISCIPLINE, AGLI ELABORATI SPECIFICI E A TUTTA LA DOCUMENTAZIONE PROGETTUALE.
3. TUTTE LE INFORMAZIONI RELATIVE ALL'AREA DI PROGETTO E ALLE PORZIONI DI EDIFICI ED ELEMENTI COSTRUTTIVI ESISTENTI SONO DA CONSIDERARSI MERAMENTE CON ACCURATI RILIEVI GEOMETRICI E TOPOGRAFICI.
4. PER L'ORIGINE E L'AFFIDABILITA' DEI LIMITI DI INTERVENTO E DEI LIMITI CATASTALI SI RIMANDA AGLI SPECIFICI DOCUMENTI UFFICIALI.
5. PER LE INFORMAZIONI SULLE AREE ESTERNE ALL'AREA DI INTERVENTO SI RIMANDA AI DOCUMENTI COMUNALI UFFICIALI E AGLI ELABORATI DI CATASTO E RILIEVI.
6. LE QUOTE RIPORTATE SUL DISEGNO SONO IN CENTIMETRI SE NON DIVERSAMENTE INDICATO. TUTTE LE APERTURE SONO QUOTATE AL NETTO.
7. PER TUTTE LE MISURE FARE RIFERIMENTO ESCLUSIVAMENTE ALLE QUOTE DIMENSIONALI RAPPRESENTATE SUL DISEGNO. NON E' CONSENTITO PRENDERE MISURE DIRETTAMENTE DAL DISEGNO. FARE RIFERIMENTO ALLE QUOTE.
8. IN CASO DI DISCREPANZA TRA I DISEGNI CONTENUTI NEGLI ELABORATI AD UNA SCALA MAGGIORE DI DETTAGLIO, EVENTUALI DISCREPANZE DEVONO ESSERE SEGNALATE AL PROGETTISTA PER ISCRITTO.
9. PER LA STRATEGIA ANTINCENDIO E LE RELATIVE PRESCRIZIONI SI RIMANDA AL PROGETTO DI PREVENZIONE INCENDI.
10. RIFERIMENTI ALTEZZE DEGLI AMBIENTI INDICATE IN PIANTA SI RIFERISCONO ALLE ALTEZZE MEDIE PONDERALI DELL'AMBIENTE. FARE RIFERIMENTO ALLE SEZIONI SPECIFICHE E AGLI ELABORATI DI DETTAGLIO PER MAGGIORI INFORMAZIONI.

LEGENDA TIPOLOGIA LOCALI

- AREE NON ACCESSIBILI
- CIRCOLAZIONE
- LOCALI TECNICI

FACCIATA A VERDE COSTITUITA DA RETE E TIRANTI IN ACCIAIO INOX PER LA CRESCITA DI VERDE RAMPICANTE.
FARE RIFERIMENTO AL PROGETTO DEL PAESAGGIO PER LE TIPOLOGIE DI VERDE RAMPICANTE PREVISTO

RIFERIMENTO FACCIATA VERDE - SISTEMA DI FACCIATA CON MESH

Key Plan

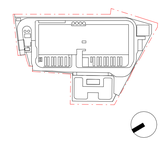

Rev.	Data	Descrizione
P01	31/10/2025	Permesso di Costruire
P02	30/06/2026	Integrazioni Mase

Zibido San Giacomo

Progettazione masterplan, Progettazione architettonica, Progettazione ingegneristica

ARUP
Arup Italia S.r.l.
Corso Italia 1 - 20122 Milano, Italia
t. +39 02 8697 9301
e. milan@arup.com
www.arup.com

Consulenti specialistici:

Prevenzione incendi
Studio Mistretta & Co.
Ing. Silvestro Mistretta
Via Canova 29 - 20145 - Milano
t. +39 02 8930314
e. info@studiomistretta.org

Invarianza idraulica e interferenze
STIGEA S.r.l.
STIGEA S.r.l.
Via Marco Polo 1 - 40126 Bologna
t. +39 051 247777
e. info@stigeaer.it

Requisiti acustici passivi
ambiente
Ambiente S.p.a.
Via Fossona 21 - 54033 - Carrara (MS)
t. +39 05 85835824
e. home@ambientesc.it

Fattibilità ambientale
ERM
ERM Italia S.p.a.
Via San Gregorio 38 - 20124 - Milano
t. +39 02 87 8401
e. info.Italy@erm.com

Sottostazione Alta Tensione
Geotech S.r.l.
Via Tomaso Nani 7 - 23017 - Morbegno (SO)
t. +39 03 42610774
e. info@geotech-srl.it

Committente

Amazon Data Services Italy S.r.l.

Progetto

PERMESSO DI COSTRUIRE
art. 10(L), D.P.R. 6 Giugno 2001, n° 380

Progetto di Data Center
in Via G. Verdi n° 9, Zibido San Giacomo, Milano, Italia

Fase progettuale:

PERMESSO DI COSTRUIRE

Titolo Elaborato

STATO DI PROGETTO - Edificio Principale - Pianta Piano Mezzanino

Scala
As indicated

Disciplina	By / Chkd / Appd
Architettura	SC/AMC/VM
Arup Job No	Rev
306134-00	P02

Tav. No
Z-A-PDC-PL-M1-00

Do not scale

© Arup